2025 年度版

お母さん、お父さん、おばあちゃん、おじいちゃんへ

まもなく終了！

高校1年生は、急いでご検討を！
公費でワクチン接種をするためには、2025年3月までに1回目の接種が必要です

HPV ワクチンは、子宮頸がんを予防するワクチンです

定期接種の対象

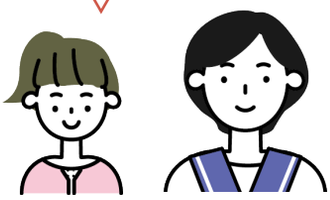

12 歳～ 16 歳の女性

（小学 6 年生～高校 1 年生相当の女性）

小学 6 年生～高校 1 年生相当の女性は

HPV ワクチン

子宮頸がん予防

この 2 つが

とても大切です

20 歳を過ぎたら

子宮頸がん検診

※ワクチンと検診で 100%予防できるわけではありません

当院で HPV ワクチンの接種が可能です
まずは、医師にお気軽にご相談ください

2024.11